ОБЩИНА ДОСПАТ

4831, гр.Доспат, обл.Смолян,
ул. „Кап. Петко Войвода" №3;
Тел.: 03045/23 10, факс: 03045/ 23 12;
e-mail: obshtinadospat@abv.bg
web: www.dospat.bg

MUNICIPALITY OF DOSPAT

4831, Dospat, Smolian Region
3 „Kap. Petko Vojvoda" Str.
Phone: 03045/23 10, Fax: 03045/ 23 12;
e-mail: obshtinadospat@abv.bg
web: www.dospat.bg

КОНСТАТИВЕН АКТ № 04

Днес 26.04.2021г. работна група в състав:
1. Младен Емилов Далаков на длъжност гл. специалист „ТСУиНСИК" отдел „ОСУТ" към Община Доспат,
2. Владимир Росенов Танев на длъжност гл. специалист „ТСУиНСИК" отдел „ОСУТ" към Община Доспат,
3. Светлин Бисеров Павлов на длъжност гл.специалист „ТСУиНСИК" отдел „ОСУТ" към Община Доспат, Област Смолян,

извърши проверка на обект: „Метален Павилион" попадащ в имот с пл.сн №184, кв.11 по плана на с.Змеица одобрен със Заповед №А-220/04.07.1990г.

Проверката е извършена на основание Разпореждане с писмо изх.№ 595/[21]01.03.2021г. от Районна прокуратура – Смолян, Териториално отделение - Златоград до Кмета на Община Доспат.

Имотът е собственост на : Община Доспат, ЕИК 000614906 съгласно Нотариален Акт №52.1, том1, дело 85, от 16.3.1994г.

(трите имена и документ за собственост)

Обектът е собственост: Борислав Паликаров, ЕГН , съгласно Договор за продажба на недвижим имот частна общинска собственост

(трите имена/търговско наименование.дом.адрес/адрес на управление,ЕГН/съдебно решение)

Изрично писмено съгласие от собственика на поземления имот за поставяне на преместваем обект или писмен договор за наем на заетата от преместваемия обект площ : Няма

Разрешение за поставяне : Няма

Проверката е извърши в отсъствието на собственика на обекта по смисъла на чл.56, ал.1 от ЗУТ;

I. УЧАСТНИЦИ В СТРОИТЕЛСТВОТО:

Обекта се изпълнява от:

Възложител: Борислав Паликаров, ЕГН

(трите имена/търговско наименование,дом.адрес/адрес на управление, ЕГН/съдебно решение, документ за собственост)

Изпълнител: Борислав Паликаров, ЕГН 8

(трите имена/търговско наименование.дом.адрес/адрес на управление,ЕГН/съдебно решение)

Строителен надзор: Няма

(трите имена/търговско наименование.дом.адрес/адрес на управление,ЕГН/съдебно решение)

II. ПРЕДСТАВЕНИ СТРОИТЕЛНИ КНИЖА И ДОКУМЕНТИ:

РАЗРЕШЕНИЕ ЗА ПОСТАВЯНЕ непредставени

III. ИЗПЪЛНЕНИЕ НА СТРОЕЖА:

Поставен е „Метален Павилион" в имот общинска собственост с пл.сн.№184, кв.11 по плана на с.Змеица одобрен със Заповед №А-220/04.07.1990г. Размерите на металния фургон, са както следва:

- Размери – 2,5м. ширина, 4,00м. дължина

(точно писание на строежа - изпълнени строително-монтажни работи и достигнати нива)

Окомерна скица на разположението на обекта в чужд имот, като се посочват отстоянията до границите му и до съществуващите в него жилищни сгради и до жилищните сгради в съседните имоти и през улица, размерите на строежа в план и във височина (разрез):

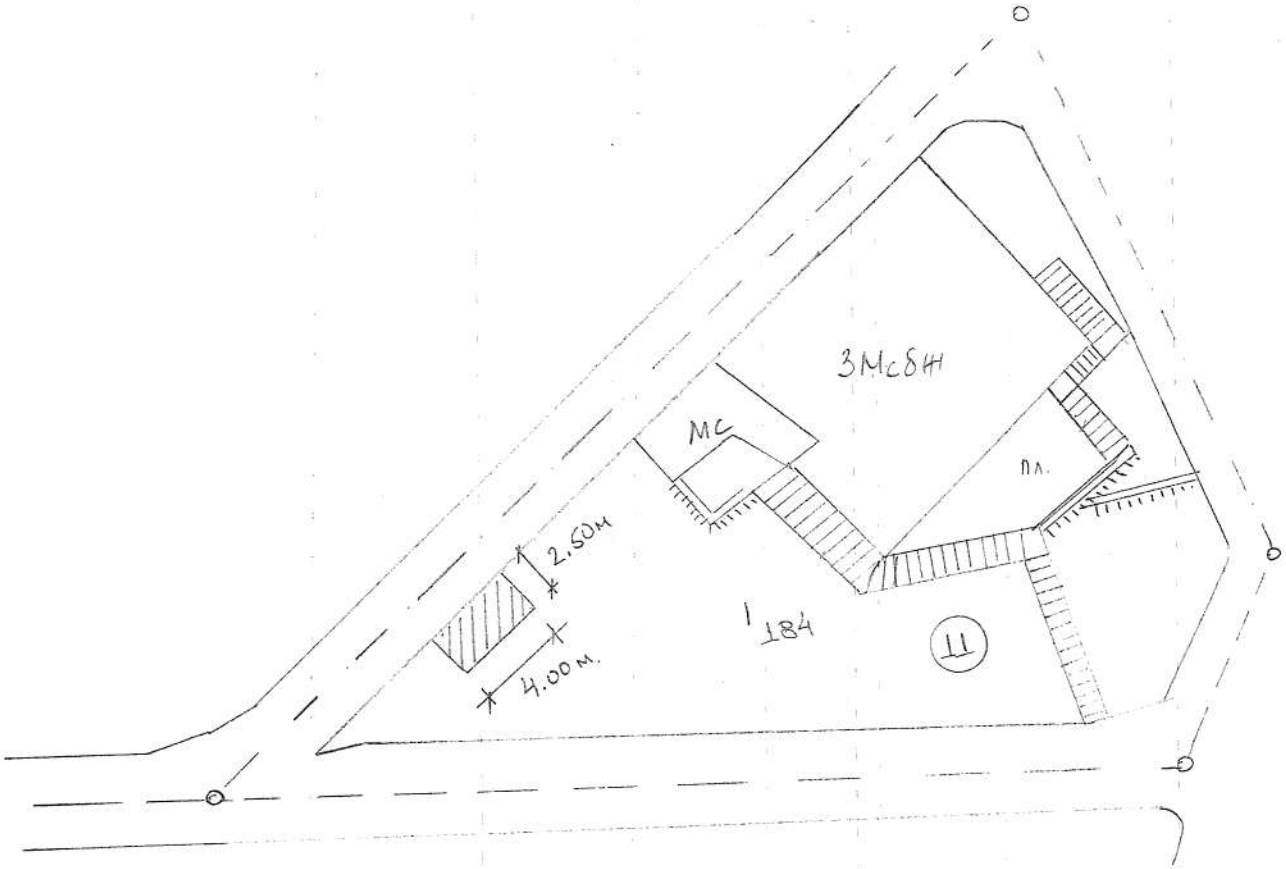

IV. УСТАНОВЕНИ НАРУШЕНИЯ:

Поставен е метален павилион без необходимите строителни книжа в имот Общинска собственост. Липсват: Разрешение за поставяне, Изрично писмено съгласие от собственика на поземления имот за поставяне на преместваем обект или писмен договор за наем на заетата от преместваемия обект площ.

V. НАРУШЕНИ РАЗПОРЕДБИ:

Чл.57а, ал. 1, т. 1 и 2 от ЗУТ

VI. ДРУГА НАЛИЧНА ДОКУМЕНТАЦИЯ: Няма

Предвид установените нарушения на посочените нормативни разпоредби настоящият констативен акт е основание за започване на административно производство по реда на чл.57а, ал.3 от ЗУТ за премахване на обекта.

Настоящият констативен акт, се изготвя в три екземпляра в отсъствието на собственика на обекта, тъй като същият е неизвестен.

Възражения по настоящия констативен акт могат да бъдат подавани до Кмета на Община Доспат в 3-дневен срок, считано от датата на връчване.

ПРИСЪСТВАЛИ НА ПРОВЕРКАТА:
1…….. (……..)
2…….. (……..)
3…….. (……..)

КОНСТАТИРАЛИ:
1…… (М.Далаков)
2…… (Вл. Танев)
3…… (С.Павлов)

СВИДЕТЕЛИ ПРИ ОТКАЗ ИЛИ ОТСЪСТВИЕ НА СОБСТВЕНИКА НА ОБЕКТА:
1…….. (……..)
(свидетелите са лица, неучастващи в проверката и съставянето на конст.акт)

……..……..
(трите имена, адрес, ЕГН)

2…….. (…… ……..)
(свидетелите са лица, неучастващи в проверката и съставянето на конст.акт)

…….…… ……..
(трите имена, адрес, ЕГН)

Екземпляр втори от настоящият констативен акт се постави днес ……20(21г.
в ……ч чрез залепване на видно място върху обекта
на:……и
на информационното табло в сградата на Община Доспат.

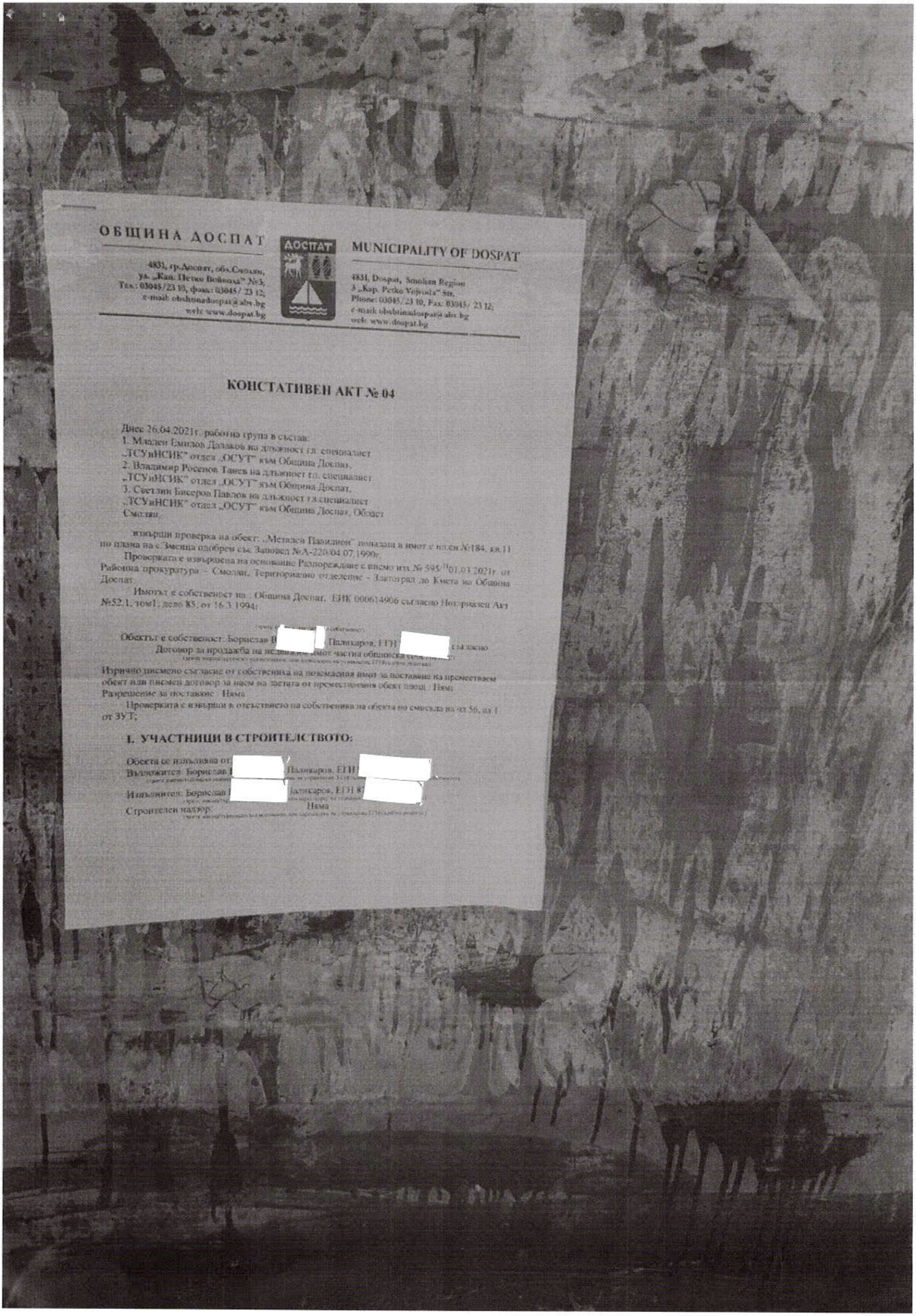

ОБЩИНА ДОСПАТ

4831, гр.Доспат, обл.Смолян,
ул. „Кап. Петко Войвода" №3,
Тел.: 03045/23 10, факс: 03045/ 23 12;
e-mail: obshtinadospat@abv.bg
web: www.dospat.bg

MUNICIPALITY OF DOSPAT

4831, Dospat, Smolian Region
3 „Kap. Petko Voivoda" Str.
Phone: 03045/23 10, Fax: 03045/ 23 12;
e-mail: obshtinadospat@abv.bg
web: www.dospat.bg

КОНСТАТИВЕН АКТ № 04

Днес 26.04.2021г. работна група в състав:
1. Младен Емилов Далаков на длъжност гл. специалист „ТСУиНСИК" отдел „ОСУТ" към Община Доспат,
2. Владимир Росенов Тавев на длъжност гл. специалист „ТСУиНСИК" отдел „ОСУТ" към Община Доспат,
3. Светлин Бисеров Павлов на длъжност гл.специалист „ТСУиНСИК" отдел „ОСУТ" към Община Доспат, Област Смолян,

извърши проверка на обект: „Метална Павилион" поискан в имот с пл.сн.№184, кв.11 по плана на с.Змеица одобрен със Заповед №А-220/04.07.1990г.

Проверката е извършена на основание Разпореждане с писмо изх.№ 595/01.03.2021г. от Районна прокуратура – Смолян, Териториално отделение - Златоград до Кмета на Община Доспат.

Имотът е собственост на: Община Доспат, ЕИК 000614906 съгласно Нотариален Акт №52.1, том1, дело 85, от 16.3.1994г.

(трите имена/собственост)

Обектът е собственост: Борислав [redacted] Паликаров, ЕГН [redacted] съгласно Договор за продажба на недвижим имот /част/ от имота общинска [redacted]

(трите имена/собственост/ако е юридическо лице-наименование/ЕГН/адрес)

Изрично писмено съгласие от собственика на поземления имот за поставяне на преместваем обект или писмен договор за наем на частта от преместваемия обект няма: Няма

Разрешение за поставяне: Няма

Проверката е извършена в отсъствието на собственика на обекта по смисъла на чл.56, ал.1 от ЗУТ;

I. УЧАСТНИЦИ В СТРОИТЕЛСТВОТО:

Обектът се изпълнява от: [redacted]

Възложител: Борислав [redacted] Паликаров, ЕГН [redacted]

(трите имена/ако е юридическо лице-наименование/ЕГН/адрес)

Изпълнител: Борислав [redacted] Паликаров, ЕГН [redacted]

(трите имена/ако е юридическо лице-наименование/ЕГН/адрес)

Строителен надзор: Няма

(трите имена/ако е юридическо лице-наименование/ЕГН/адрес)